Le voyage des CM2

A Paris

Du 15 au 18 novembre 2011

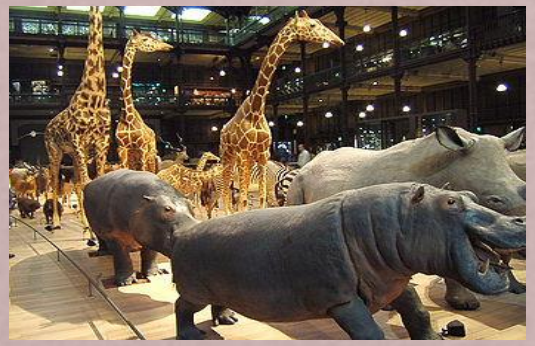

Nous logerons à la « Résidence Ecole Centrale » à Châtenay-Malabry.

Informations générales

Horaires :

- Rendez-vous le mardi 15 novembre 2011, Place aux Chevaux à 4h15
- Départ à 4h30
- Retour le vendredi 18 novembre 2011, Place aux Chevaux vers 22h30

Lieux du séjour :

- En Ile-de-France, dans les départements de Paris et des Yvelines
- Hébergement et repas du soir à Châtenay-Malabry
- Repas de midi au sein de restaurants universitaires dans Paris ou pique-nique sur site

Lieux d'hébergement et de restauration

Hébergement (avec petit-déjeuner):

La « Résidence Ecole Centrale »
à Châtenay-Malabry

Restauration :

<u>Centre d'hébergement</u>
Pour les repas du soir

<u>Pique-nique</u> sur le Champ de Mars et à la Cité des Sciences

<u>Restaurant Universitaire</u> à Paris pour le repas de midi du mercredi (Jussieu)

<u>Restaurant</u> l'Ermitage à Versailles

Premier jour

Départ de St Renan 4h30
Arrivée à Paris vers 12h00
Pique-nique sur le Champ de Mars

Montée au 2ème étage de la Tour Eiffel à 14h15

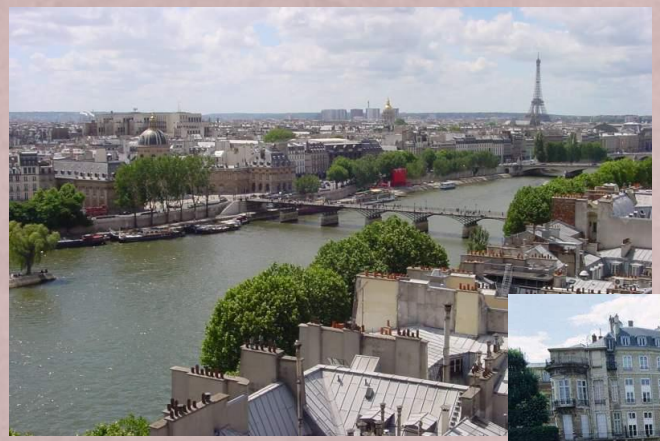

Balade en bateau-mouche
sur la Seine à 16h00

Repas au centre d'hébergement à
Châtenay-Malabry vers 20h00
douches et coucher suivront

Départ de Paris vers 18h00
Arrivée au lieu d'hébergement
vers 19h30, installation

Second jour

Visite du Muséum d'Histoire Naturelle
de 10h00 à 12h00

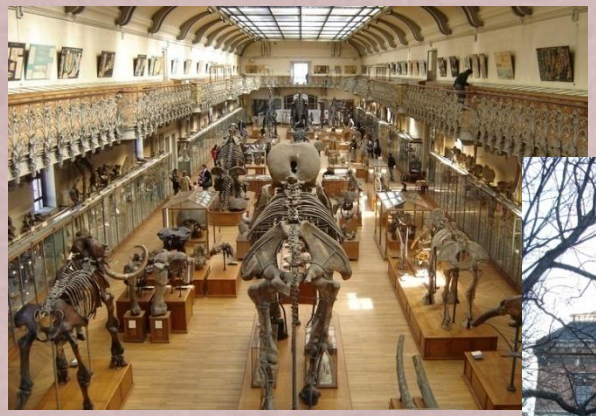

Vers midi repas au RU Cuvier

Visite du Musée du
Quai Branly
de 15h00 à 17h00

Balade «Paris by night » en car,
Avec la descente des Champs Elysées

Arrivée au lieu d'hébergement
vers 20h00, repas,
douches et coucher suivront

Troisième jour

À 9h00 Visite de
l'Assemblée Nationale
Rencontre avec Mme Lamour

De 11h30 à 12h30
Balade
jusqu'au Louvre et
la rue de Rivoli
avec passage dans
les magasins

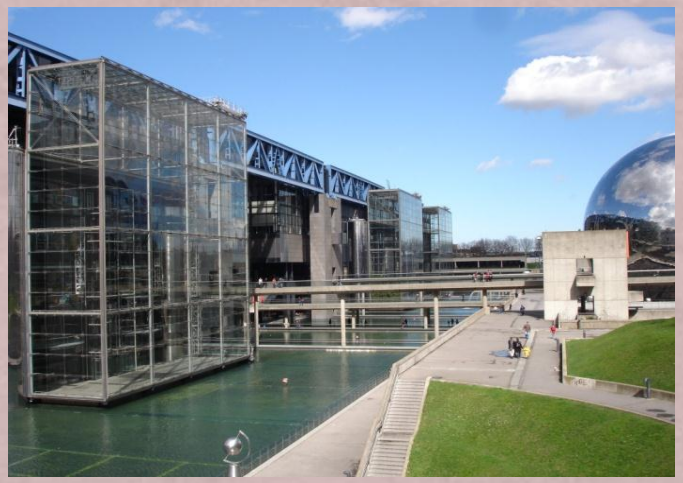

Pique-nique à la Cité des Sciences de la Villette

Visite de la Cité des Enfants
de la Cité des Sciences de la Villette à 15h00

Arrivée au lieu d'hébergement vers 20h00,
repas, douches et coucher suivront

Quatrième jour

Départ du Centre vers 9h00,
après avoir tout rangé et
mis les valises dans le car,
direction le Château de Versailles

Visite
du Château de Versailles
et d'une partie des jardins de
10h00 à 12h00.

Repas à l'Ermitage à
Versailles

Départ en direction de Saint-
Renan vers 13h45.

Arrêt au cours du retour pour dîner

Arrivée prévue
à Saint-Renan vers 22h30.

Infos matériel

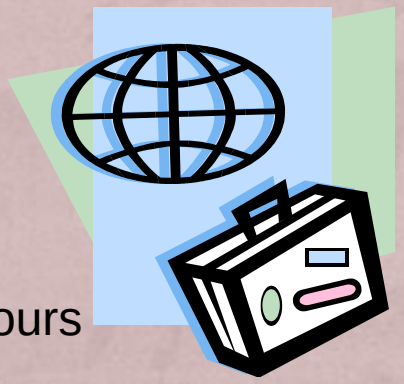

A prévoir :

- deux sacs (1 dans la soute, 1 petit pour le pique-nique)
- un pique-nique, un petit-déjeuner et 2 goûters
- des vêtements pratiques ordinaires mais corrects pour 4 jours
- un vêtement de pluie
- un vêtement chaud avec écharpe et gants
- deux paires de chaussures pratiques et confortables
- des chaussons
- le nécessaire de toilette (linge et trousse, y ajouter du baume à lèvre)
- quelques sacs en plastiques (pour le linge sale, les détritus…)
- des enveloppes timbrées pré-adressées pour ceux qui le souhaitent
- en cas de traitement médical, prévoir le nécessaire dans un sac (ou une pochette) nominatif à remettre à l'enseignante de votre enfant de préférence le lundi 14/11 veille du départ.

A éviter :

- tout vêtement ou objet de valeur ; l'enfant sera seul responsable de ses affaires.

Diverses consignes

❖ Les enfants pourront faire des photos durant leur séjour, il paraît important d'éviter les appareils de valeurs et ceux avec lesquels les enfants ne sauront que faire. Ne pas oublier les piles de rechange et les chargeurs de batterie (complets, avec leur câble et adaptateur).

❖ De l'argent de poche est autorisé pour s'acheter un souvenir, les sommes de 0 à 20 € sont autorisées. L'enfant sera seul responsable de sa gestion.

❖ Une sacoche légère serait utile pour mettre l'appareil photo et le porte-monnaie, ainsi que crayon et mouchoirs. Un foulard et une étiquette leur seront fournis pour permettre la reconnaissance du groupe.

❖ Les sucreries sont proscrites, ainsi que les gels et laques pour cheveux.

❖ Les enfants pourront, s'ils le souhaitent, apporter des jeux ou des livres (sous leur responsabilité), mais pas de jeux électroniques ou de consoles.

❖ Les téléphones portables, baladeurs, lecteurs MP3, réveils sont interdits.

❖ Des nouvelles vous seront communiquées par le site internet de l'école. En cas de soucis, nous prendrons contact avec les parents concernés et de votre côté ne téléphonez qu'en cas d'urgence.